

SOLICITA que sepa ya, Secretario del Ayuntamiento de Ribadesella, para hacer constar que el presente es un acto ordinario por haberse celebrado el día 10 OCT. 2008 en Ribadesella a las 07 NOV. 2008.

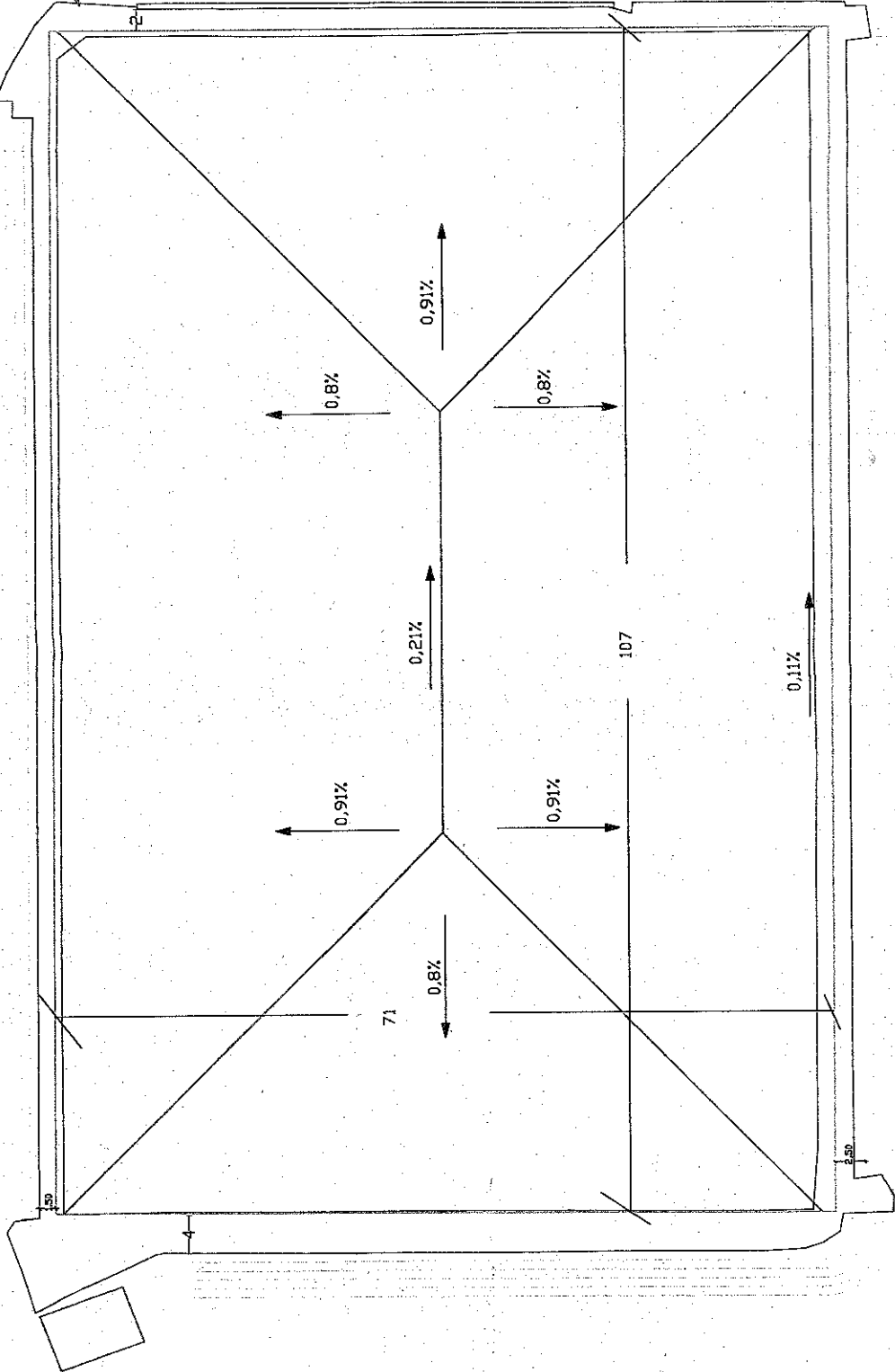

Nº DE PLANO: 5 Nº DE HOJA: 1 HOJA 1 DE 1	FECHAS: DIA: 10 MES: OCT AÑO: 2008	TITULO DEL PROYECTO: PLAZA MARIA CRISTINA N°1 ADECUACIÓN DE CAMPO DE FUTBOL	TITULO DEL PLANO: PLANTA COTAS	PROYECTO: ADECUACIÓN DE CAMPO DE FUTBOL	C/PLAZA MARIA CRISTINA N°1 331560 RIBADESELLA (ASTURIAS) www.ayto-ribadesella.es Tlf: 985860265 Fax: 985 857644
--	---	---	-----------------------------------	--	---

DILIGENCIA, que pongo yo, Secretario del Ayuntamiento de Ribadesella, para hacer constar que este documento ha sido aprobado por Resolución de Alcaldía, de fecha 10 OCT. 2008. En Ribadesella, a 07 NOV. 2008.

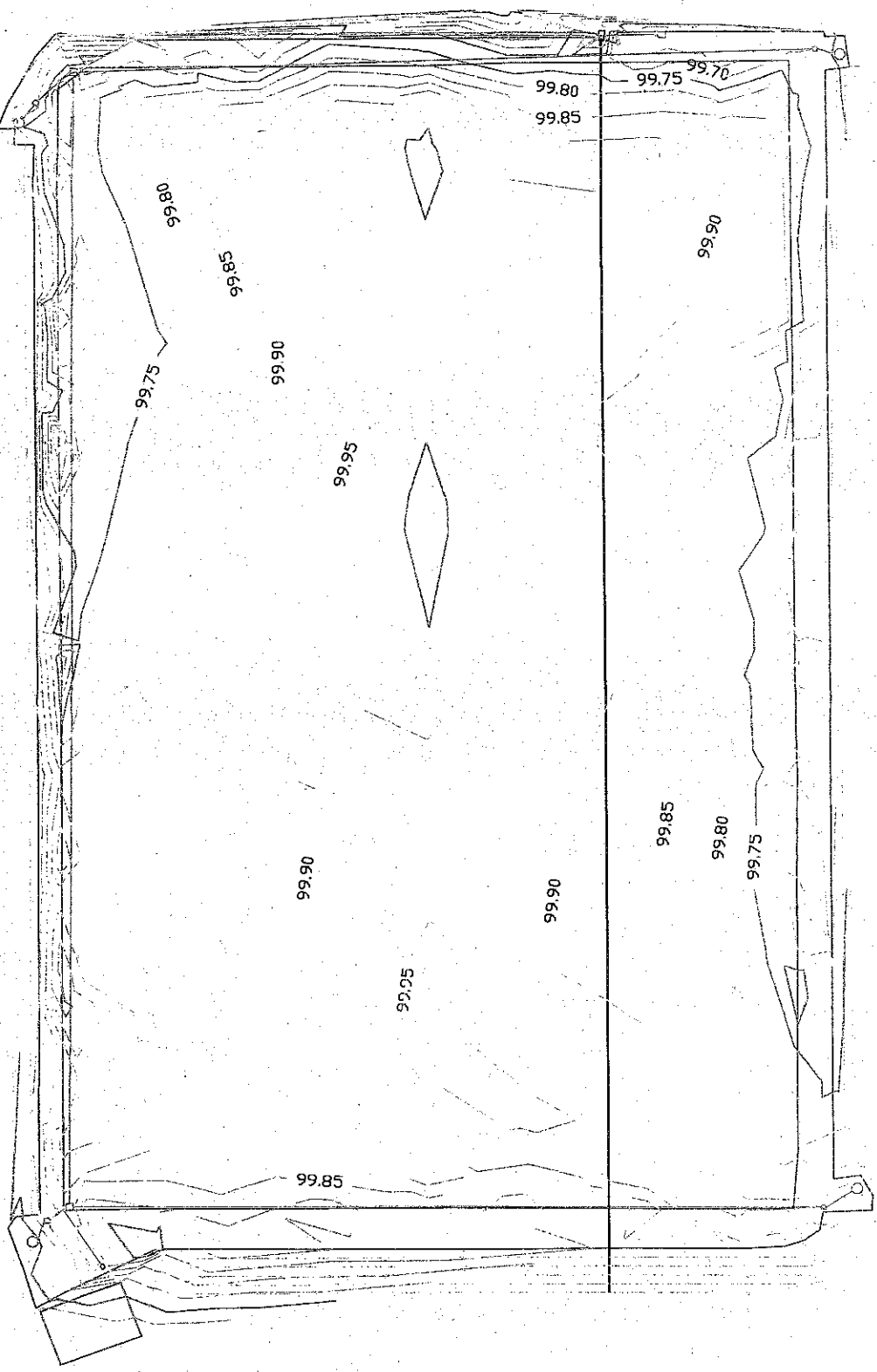
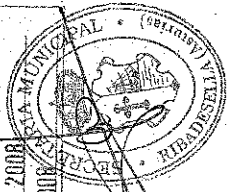

AGUA Y CANETA	RF DE PLANO
ASFALTO	RF DE TUBO
CANALIZACION ELECTRICA	RF DE TUBO
TUBO SUBTERRANEO	RF DE TUBO
PTICALES	RF DE TUBO

C/PLAZA MARIA CRISTINA Nº1 33560 RIBADESELLA (ASTURIAS) www.ayto-ribadesella.es Tlf: 985600255 Fax: 985 857644	PRINCIPAL ADECUACIÓN DE CAMPO DE FUTBOL	TITULAR DEL PLANO LEVANTAMIENTO TOPOGRAFICO DEL C. F. DEL RIBADESELLA	AUTOR DEL PROYECTO PATRICIA TOYOS GONZALEZ JEFE DE OBRAS Y PROYECTOS	ESCALAS 1:500 1:1000 1:2000
--	--	---	--	--------------------------------------

El presente documento, cuyo objeto es el estudio de factibilidad para la construcción de un campo de fútbol, ha sido aprobado por Resolución de fecha 07 de Noviembre de 2016.

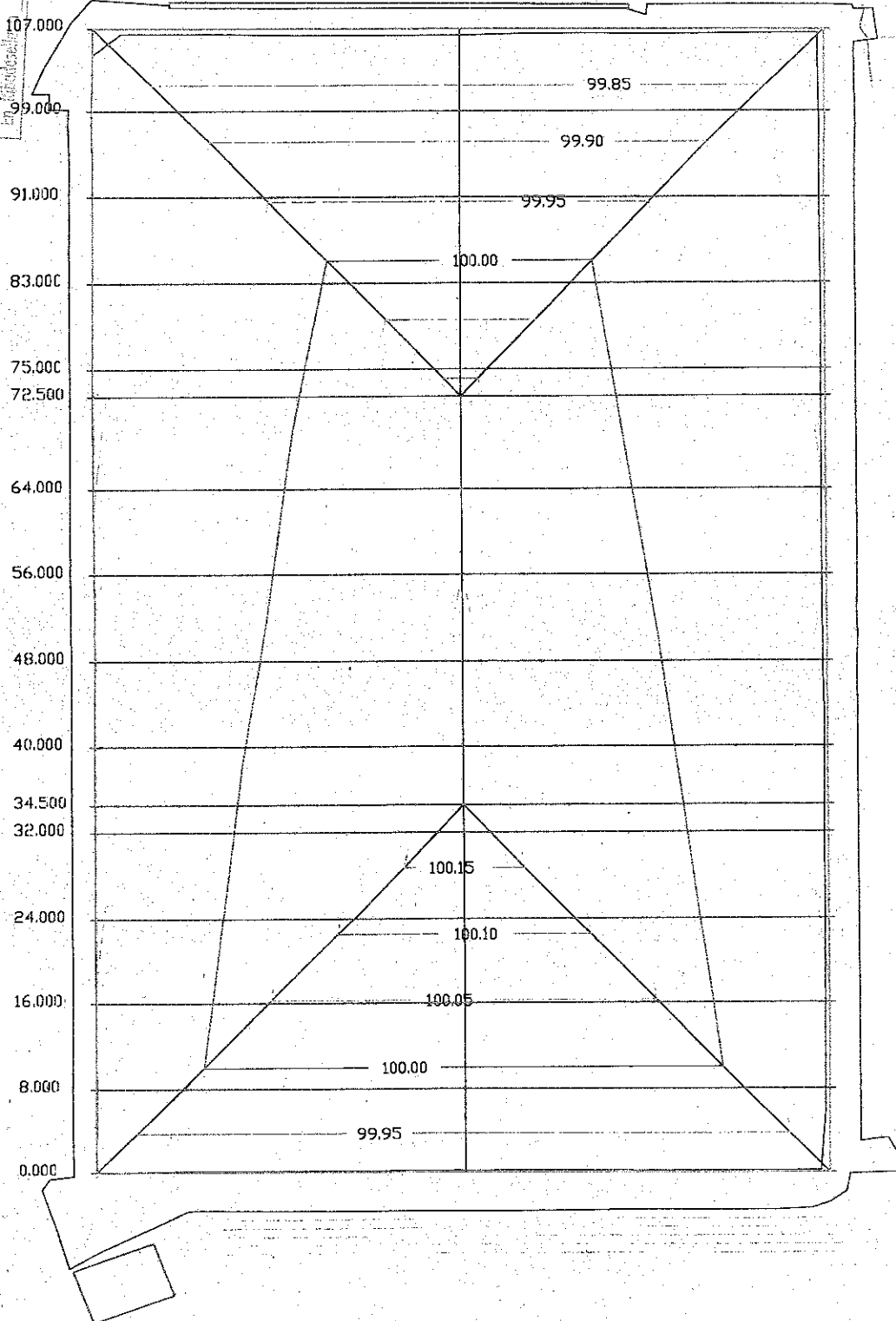
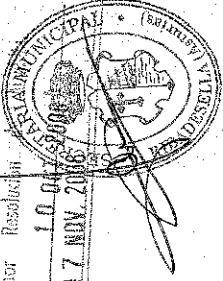

INGENIERIA que pongo yo, Secretario del Ayuntamiento de Ribadesella, para hacer constar que este documento ha sido aprobado por Resolución de Alcaldía de fecha 10 OCT 2009 en virtud de la Orden de 07 NOV 2009.

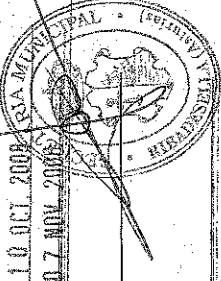

PC=95.00	PK= 0.00 Perfil N. 1 Zt= 99.856	Sd = 24.15 m2 St = 24.21 m2
PC=95.00	PK= 8.00 Perfil N. 2 Zt= 99.944	Sd = 24.15 m2 St = 23.77 m2
PC=95.00	PK= 16.00 Perfil N. 3 Zt= 99.964	Sd = 24.15 m2 St = 26.66 m2
PC=95.00	PK= 24.00 Perfil N. 4 Zt= 99.968	Sd = 24.15 m2 St = 28.70 m2
PC=95.00	PK= 32.00 Perfil N. 5 Zt= 99.939	Sd = 24.15 m2 St = 29.20 m2
PC=95.00	PK= 34.50 Perfil N. 6 Zt= 99.933	Sd = 24.15 m2 St = 29.41 m2
PC=95.00	PK= 40.00 Perfil N. 7 Zt= 99.926	Sd = 24.15 m2 St = 28.64 m2
PC=95.00	PK= 48.00 Perfil N. 8 Zt= 99.970	Sd = 24.17 m2 St = 27.95 m2
PC=95.00	PK= 56.00 Perfil N. 9 Zt= 100.002	Sd = 24.15 m2 St = 26.31 m2
PC=95.00	PK= 64.00 Perfil N. 10 Zt= 100.013	Sd = 24.15 m2 St = 25.53 m2
PC=95.00	PK= 72.50 Perfil N. 11 Zt= 99.997	Sd = 24.16 m2 St = 25.37 m2
PC=95.00	PK= 75.00 Perfil N. 12 Zt= 99.989	Sd = 24.15 m2 St = 25.03 m2
PC=95.00	PK= 83.00 Perfil N. 13 Zt= 99.987	Sd = 24.73 m2 St = 23.36 m2
PC=95.00	PK= 91.00 Perfil N. 14 Zt= 99.997	Sd = 26.16 m2 St = 21.97 m2
PC=95.00	PK= 99.00 Perfil N. 15 Zt= 100.008	Sd = 28.91 m2 St = 21.23 m2
PC=95.00	PK= 106.86 Perfil N. 16 Zt= 99.782	Sd = 24.16 m2 St = 24.08 m2

ASFALTO
TERRENO
FONDO DE CAJA

DOCUMENTO DE ENTREGA Y RECEPCIÓN DE OBRAS
 PROYECTO: ADECUACIÓN DE CAMPO DE FÚTBOL
 TÍTULO DEL PLANO: PERFILES TRANSVERSALES DEL C.F. DEL RIBADESELLA
 PARA EL PROYECTO: PARA EL PROYECTO: VOS GONZALEZ JEFE DE PROYECTOS Y OBRAS
 FECHA: 10 OCT 2009
 FECHA: 10 OCT 2009
 LUGAR: RIBADESELLA (ASTURIAS)
 LUGAR: RIBADESELLA (ASTURIAS)
 Nº DE PLANOS: 4
 Nº DE HOJAS: 1
 HOJA: 08

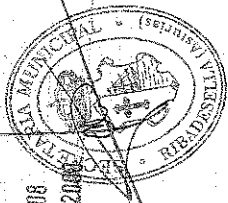

10.047.2008
07.04.2008

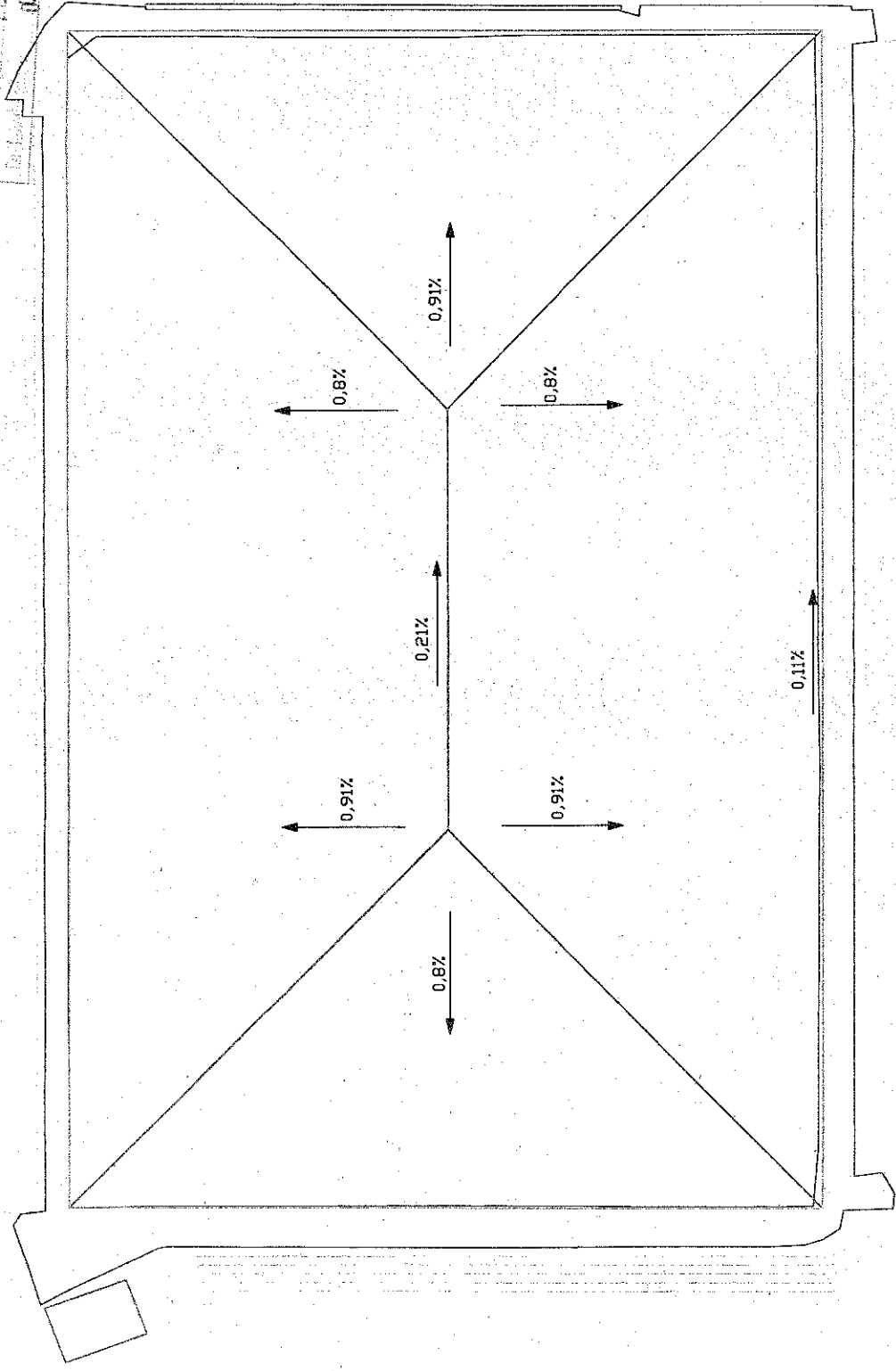

FECLIAS
FECHA DE ELABORACION
FECHA DE APROBACION

AUTOR DEL PROYECTO:
PATRICIA TOYOS GONZALEZ
JEFE DE PROYECTOS Y OBRAS

TITULO DEL PLANO
PLANTA DE PENDIENTES PROYECTADAS

PROYECTO
ADECUACION DE CAMPO DE FUTBOL

C/PIAZA MARIA CRISTINA Nº1
33560 RIBADESELLA (ASTURIAS)
www.ayto-ribadesella.es Tfn. 985660255 Fax: 985 857644

TIPO DE PLANO: 3